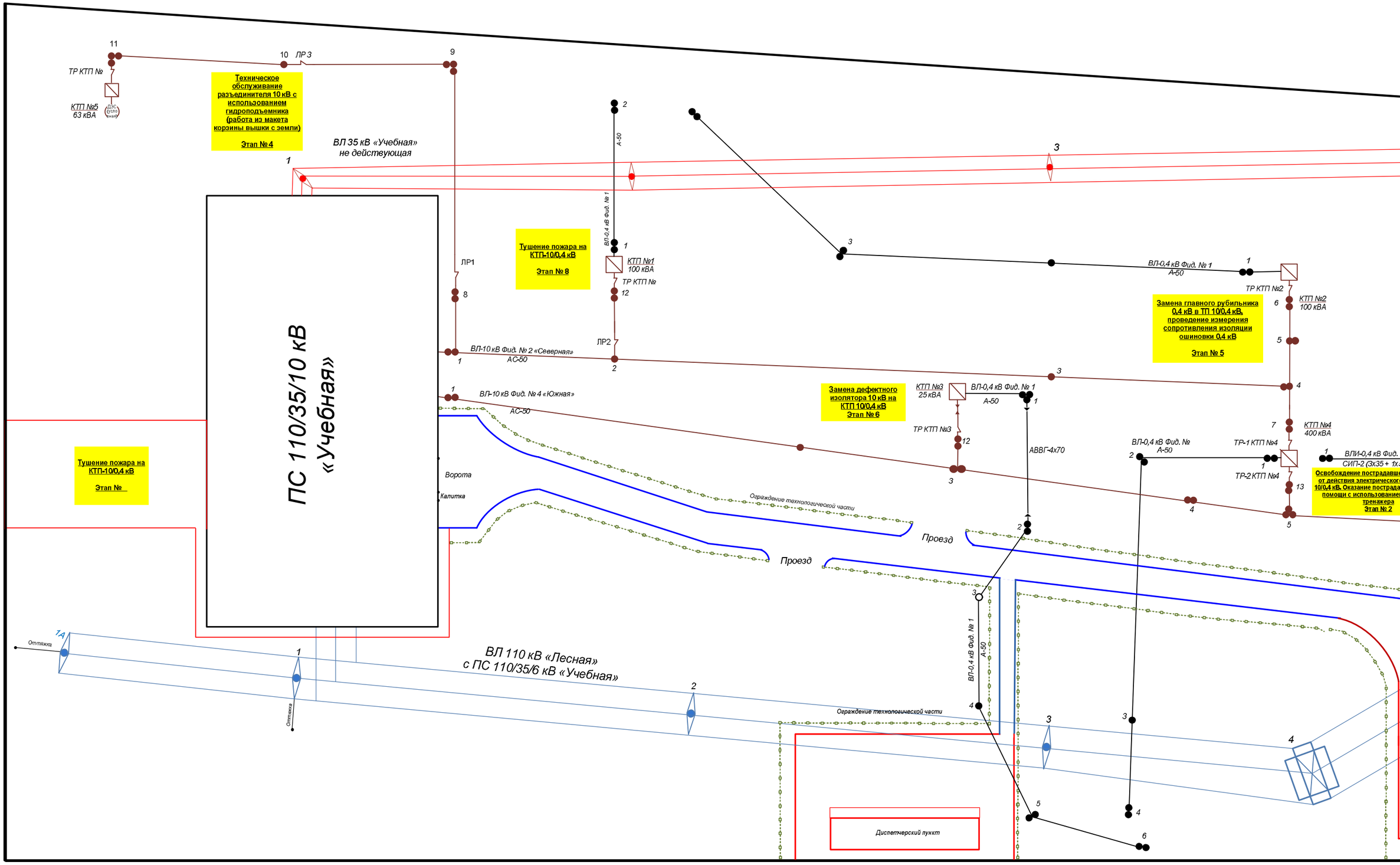
ТР КТП №
КТП №5
63 кВА
Техническое обслуживание разъединителя 10 кВ с использованием гидроподъемника (работа из макета корзины вышки с земли)
Этап № 4
ЛР 3
ЛР1
ЛР2
ВЛ 35 кВ «Учебная» не действующая
ПС 110/35/10 кВ «Учебная»
Тушение пожара на КТП-10/0,4 кВ
Этап № 8
ВЛ-0,4 кВ Фид. № 1
А-50
КТП №1
100 кВА
ТР КТП №
ВЛ-10 кВ Фид. № 2 «Северная»
АС-50
ВЛ-0,4 кВ Фид. № 1
А-50
ТР КТП №2
КТП №2
100 кВА
Замена главного рубильника 0,4 кВ в ТП 10/0,4 кВ, проведение измерения сопротивления изоляции ошиновки 0,4 кВ
Этап № 5
ВЛ-10 кВ Фид. № 4 «Южная»
АС-50
Замена дефектного изолятора 10 кВ на КТП 10/0,4 кВ
Этап № 6
КТП №3
25 кВА
ВЛ-0,4 кВ Фид. № 1
А-50
ТР КТП №3
АВВГ-4х70
ВЛ-0,4 кВ Фид. №
А-50
ТР-1 КТП №4
ТР-2 КТП №4
КТП №4
400 кВА
ВЛИ-0,4 кВ Фид.
СИП-2 (3х35 + 1х
Освобождение пострадавше от действия электрического 10/0,4 кВ. Оказание пострада помощи с использование тренажера
Этап № 2
Тушение пожара на КТП-10/0,4 кВ
Этап №
Ворота
Калитка
Ограждение технологической части
Проезд
Проезд
ВЛ 110 кВ «Лесная» с ПС 110/35/6 кВ «Учебная»
Оттяжка
Оттяжка
ВЛ-0,4 кВ Фид. № 1
А-50
Ограждение технологической части
Диспетчерский пункт

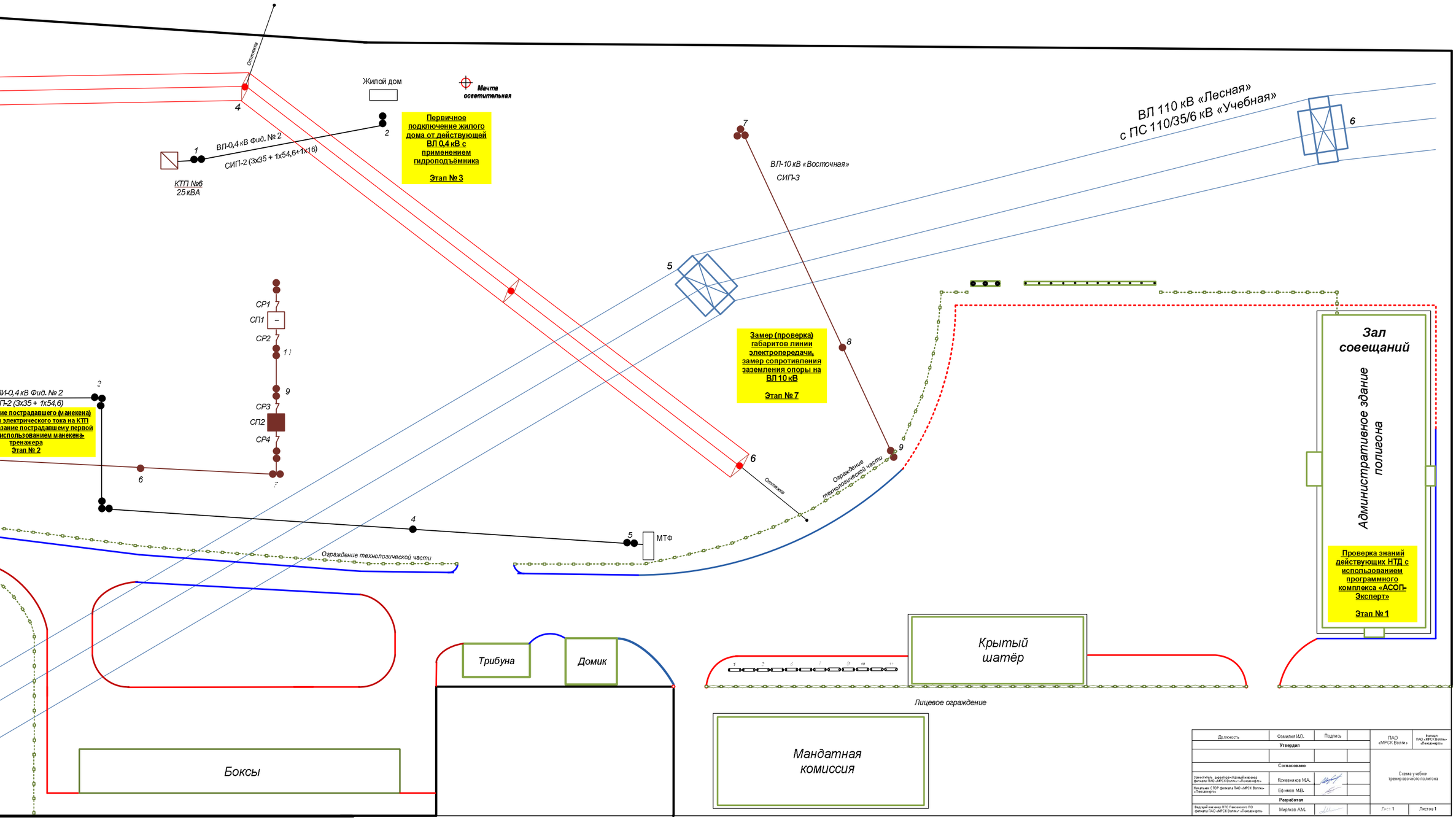

Должность	Фамилия И.О.	Подпись		ПАО «МРСК Волги»	Филиал ПАО «МРСК Волги» «Пензаэнерго»
Утвердил					
				Схема учебно-тренировочного полигона	
Согласовано					
Заместитель директора-главный инженер филиала ПАО «МРСК Волги» «Пензаэнерго»	Кожевников М.А.				
Начальник СТОР филиала ПАО «МРСК Волги» «Пензаэнерго»	Ефимов М.В.				
Разработал					
Ведущий инженер ПТО Пенсенского ПО филиала ПАО «МРСК Волги» «Пензаэнерго»	Миряков А.М.			Лист 1	Листов 1